SCHOMBURG GmbH & Co. KG
Aquafinstrasse 2-8
D-32760 Detmold (Allemagne)
Tél +49-5231-953-00
Fax +49-5231-953-108
email export@schomburg.de
www.schomburg.com

SCHOMBURG

Schéma technique 3.70.2

Etanchéité de projecteur immergé

(Solution spéciale)

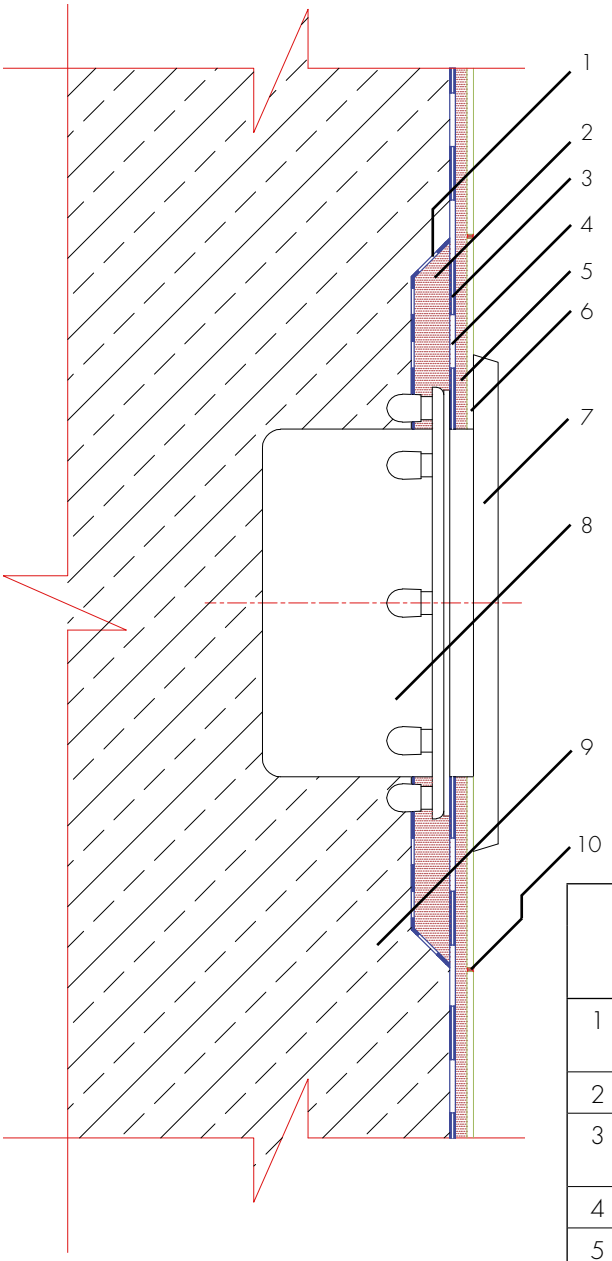

		Eau de mer	
		selon DIN 19643	Eau thermale et eau saline
1	Primaire ASODUR-SG2-thix, + saupoudrage de sable de quartz 0,5-1,0 mm		
2	Application d'étanchéité ASOFLEX-SDM		
3	Platine ASO-Dichtmanschette posée et revêtue avec ASOFLEX-AKB-Mur; saupoudrer du sable de quartz 0,5-1,0 mm		
4	Etanchéité	AQUAFIN-2K/M-PLUS	ASOFLEX-AKB
5	Mortier colle	UNIFIX-S3	ASODUR-EK98
6	Carreaux		
7	Cache		
8	Boitier du projecteur	Primairiser avec INDU-Primer-N	
9	Béton du bassin		
10	Jointoiement	Joint HF05-Brillantfuge	ASODUR-EK98 / ASODUR-DESIGN

Les droits de l'acheteur relativement à la qualité de nos produits sont déterminés par nos conditions générales de vente et de livraison. Cette illustration est donnée sans engagement. Elle ne prétend pas être exhaustive. La description du produit ne dispense pas l'applicateur des contrôles usuels. Cette édition annule et remplace les précédentes.