

### Restauration d'un mur humide lors d'une faible attaque d'humidité

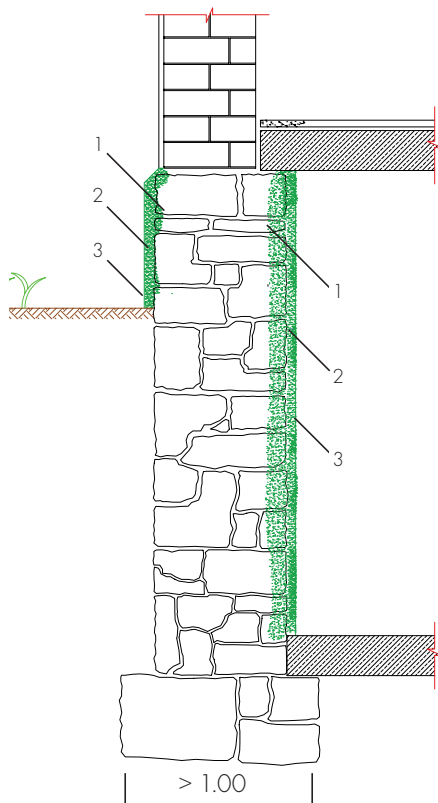

1. Traitement des salpêtres avec ESCO-FLUAT
2. Crépi semi-couvrant THERMOPAL-SP
3. Crépi de restauration THERMOPAL-SR24 ou THERMOPAL-SR44

### Rénovation d'une maçonnerie avec une grande section lors de l'humidité ascendante

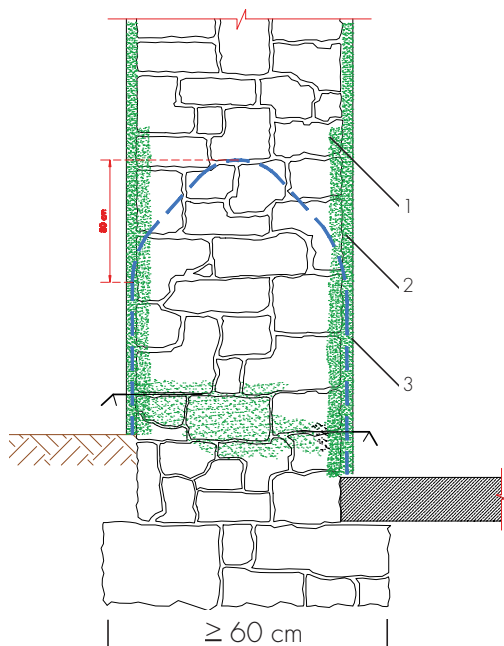

L'assainissement est à effectuer au moins 80 cm au dessus de la marque d'humidité de sel identifiable.

1. Traitement des salpêtres avec ESCO-FLUAT
2. Crépi semi-couvrant THERMOPAL-SP
3. Crépi de restauration THERMOPAL-SR24 ou THERMOPAL-SR44