SCHOMBURG GmbH
Aquafinstraße 2 – 8
D-32760 Detmold (Germany)
Telefon +49-5231-953-00
Fax +49-5231-953-333
www.schomburg.de

SCHOMBURG

Technische Darstellung 3.70.2

Eindichtung von Unterwasserscheinwerfern mit Verspachtelung

(Sonderlösung)

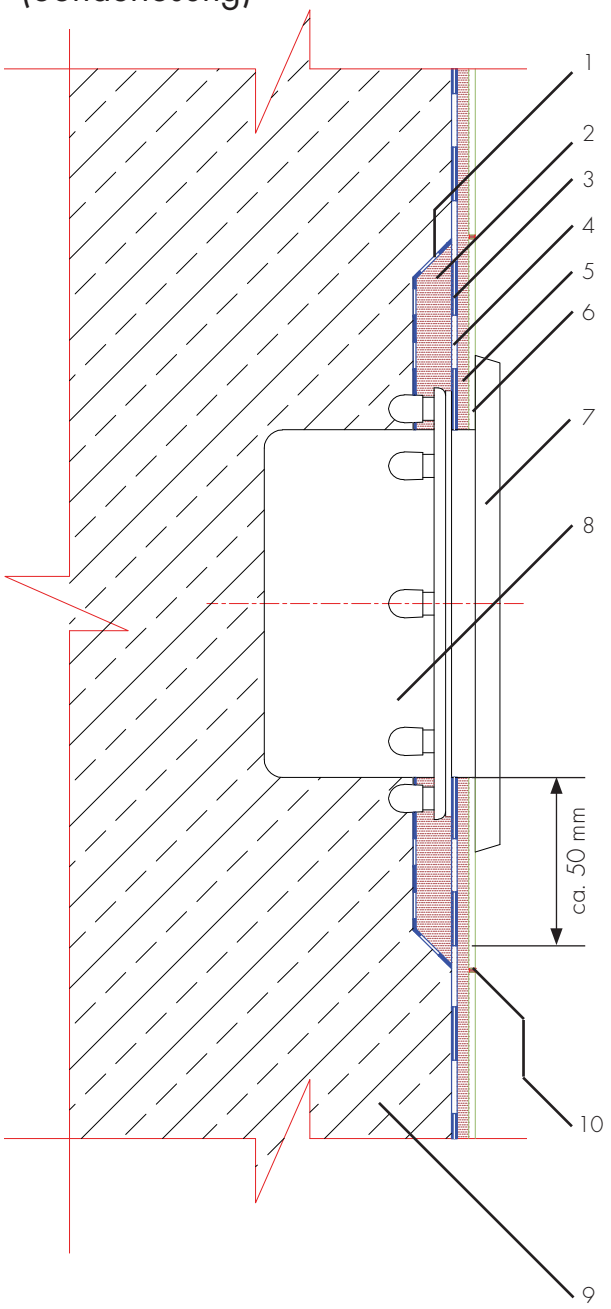

		Badewasser nach DIN 19643
1	Grundierung ASODUR-SG3-thix	
2	Verspachtelung mit ASOFLEX-SDM, ca. 20 – 30 mm dick und umlaufend 50 mm breit	
3	Am Folgetag die ASO-Dichtmanschette mit ASOFLEX-SDM einbetten. An den Seiten austretendes ASOFLEX-SDM mit Quarzsand 0,5 – 1,0 mm absanden.	
4	Verbundabdichtung	AQUAFIN-RS300, in diesem Arbeitsgang die Dichtmanschette komplett beschichten/überarbeiten.
5	Dünnbettmörtel	UNIFIX-S3
6	Fliese	
7	Blende	
8	Scheinwerfergehäuse	primern mit INDU-Primer-N
9	Betonbecken	
10	Verfugung	CRISTALLFUGE-HF

Die Rechte des Käufers in Bezug auf die Qualität unserer Materialien richtet sich nach unseren Verkaufs- und Lieferbedingungen. Bei dieser Darstellung handelt es sich um eine unverbindliche Musterdarstellung. Ein Anspruch auf Vollständigkeit besteht nicht. Die Darstellung befreit den Anwender nicht von seiner Sorgfaltspflicht. Mit Herausgabe einer neuen Fassung der Druckschrift verliert diese ihre Gültigkeit.